



Husk venligst – museets genstande må ikke berøres!

A1 Der mangler noget midt på gårdspladsen.

Det blev fjernet, da gården blev flyttet til museet.

Hvad tror I det er, der mangler, og som plejede at være på sådan en gård?

- En dam med gæs En lille høj med græs og et træ En stor bunke lort og mæg fra staldene

A2 I bryggerset er der en træspade, som man brugte til at sætte brød ind i ovnen med.

Hvor lang er den?

- 35 cm 75 cm 1,25 meter 2,50 meter

A3 I et rum ved siden af hestestalden står der en skæremaskine.

Hvad tror I den blev brugt til?

- At skære hestenes hove til, når de skulle have hestesko på
- At skære kornstrå i korte stykker – så de kunne bruges til hestefoder
- At skære grene i korte stykker – så de kunne bruges i kakkelovnene
- At skære rugbrød i skiver til at have med i marken



A4 Hvor mange vindueshuller af denne slags er der i alt i hele gården?

- 4 10 14 18 28

A5 I stuen med de røde plysmøbler står der et apparat, der kan varme stuen op.

Hvor i Danmark er det lavet?

- Horsens Århus Nykøbing Mors København



A6 Denne maskine står på gulvet et sted i stuehuset.

Hvad tror I det er?

- En vaskemaskine En blender En kartoffelskyller
- En røremaskine En tørretumbler

Navn(e) _____



B1 Stue-uret går ikke mere. Hvad var klokken, da det gik i stå?

- Seks minutter over halv tre To minutter i tre
 Tretten minutter over syv To minutter i syv

B2 Der står en vandpumpe i et hjørne af gårdspladsen, med et vandtrug af sten foran. Hvad er pumpen lavet af?

- Af en udhulet træstamme Af et stort jernrør Af en bøjet træplade

B3 Hvor mange heste er der plads til i stalden?

- 1 hest 2 heste 3 heste 4 heste 5 heste 6 heste



B4 Dette apparat står på gulvet et sted i stuehuset. Hvad blev det brugt til?

- At rense tønder At vaske tøj
 At lave smør At presse oste



B5 Find denne potte under en seng. Hvad er det for et fartøj, man kan se på det lille firkantede billede på potten?
(Husk: – ikke røre – kun se!)

- En robåd Et sejlskib Et dampskib

B6 Find karlekammeret i staldlængen. Hvor mange karle er der sengeplads til?

- 1 karl 2 karle 3 karle

B7 Da Hans Sørensen var færdig med at bygge gården, satte han et flot skilt op over indgangsdøren. Hvor længe er det siden?

- ca. 100 år ca. 200 år ca. 300 år ca. 400 år

Navn(e) _____



C1 Hvor mange køer er der plads til i kostalden? (Køerne var mindre dengang end de er i dag)

- 11 køer 18 køer 20 køer 22 køer

C2 Der står en vogn i porten i hjørnet af gården. Der ligger en lang tønde på den. Hvad tror I, den vogn brugtes til?

- At hente øl på markedet At køre korn til møllen
 At køre dyrenes pis ud på markerne, når der skulle gødes
 At hente sand fra grusgraven

C3 Find sengen i karlekammeret i staldlængen.

Der er ikke springmadras i bunden af sengen. Hvad er der i stedet for?

- En skumgummi-madras Halm Høvlspåner



C4 Dette store fad står sammen med nogle andre af samme slags et køligt sted i stuehuset. Fadene er klar til at blive fyldt med mælk. Mælken skal så stå et døgn og danne fløde. Find det kølige sted. Hvor mange fade står klar?

- 6 fade 9 fade 15 fade 17 fade
 23 fade 25 fade 27 fade 29 fade



C5 Hvor mange vinduer af denne slags er der i alt i hele gården?

- 2 4 5 6 7 8

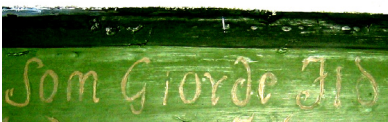

C6 Dette skilt sidder oppe over et brandfarligt sted i stuehuset. (Skiltet er ret stort – ca. en halv meter bredt. Billedet her viser kun noget af teksten.) Find skiltet og se hvem det var som „gjorde ild”.

- Røveren Klaus Grimer Fanden Gud
 Gårdejer Hans Sørensen Husmoder A. K. Madsdatter

Navn(e) _____